

*Мебельная фабрика Пирамида*

г. Краснодар, тел (861)227-87-87

[e-mail: piramida389@yandex.ru](mailto:piramida389@yandex.ru)

[сайт: www.mebelpiramida.ru](http://www.mebelpiramida.ru)



# Паспорт и инструкция по сборке шкафа ШОН-24

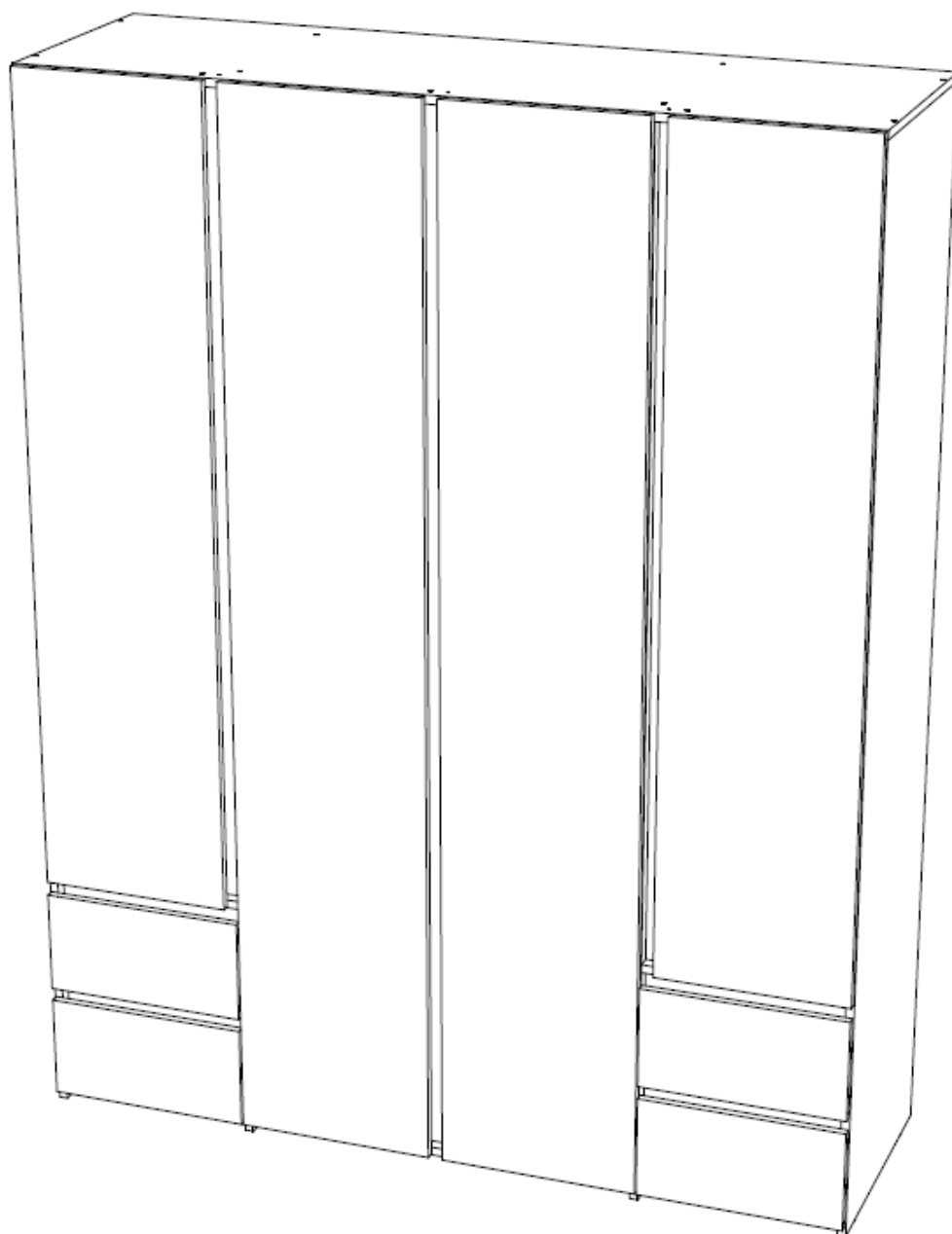

## Уважаемый покупатель!

Для удобства транспортирования и предотвращения повреждения изделие поставляется в разобранном и упакованном виде. Сборку мебели должен производить специалист по сборке. Стоимость сборочных работ в стоимость изделия не включена.

Изделие собирается из отдельных деталей и фурнитуры, закрепленной на деталях или приложенной к изделию в упаковке.

### ОБЩИЕ ТЕХНИЧЕСКИЕ УКАЗАНИЯ ПО СБОРКЕ

Сборку мебели следует производить на твердой, ровной и чистой поверхности, мелкие предметы и неровности могут оцарапать детали мебели. Положите на пол ковер, мягкую толстую ткань или гофра-картон от упаковки. Перед началом сборки внимательно ознакомьтесь с инструкцией.

**Изделие универсальное и может быть собрано как на левую, так и на правую сторону пеналом.**

**Во время сборки выберите цвет вставок белый или золотой и их устанавливайте спереди, а другие сзади изделия**

### Порядок сборки:

1. Собираем ящики.  
**ВНИМАНИЕ!** – во избежание путаницы все боковые стенки выдвижных ящиков (БСЯ) на фабрике изготавливаются одинаковыми (т.е. на одну сторону) и крепятся к передней стенке ящика (ПСЯ), одна отверстием под эксцентриковую стяжку наружу, а другая внутри выдвижного ящика.

2. В фасад ящика 8, вкрутить шток эксцентрика и вставить шканты.

3. Боковые стенки ящика 10 прикрутить евровинтами к задней стенке ящика 9 и закрепить их на фасаде ящика 8.

4. Перевернуть ящик и вставить дно ящика 13 в паз на фасаде прибить его гвоздями к бокам ящика 10 и задней стенке 9.

5. Разобрать шариковую направляющую и прикрутить внутреннюю часть к бокам ящика 10 (по низу бся без учета дна ящика, вплотную к фасаду)

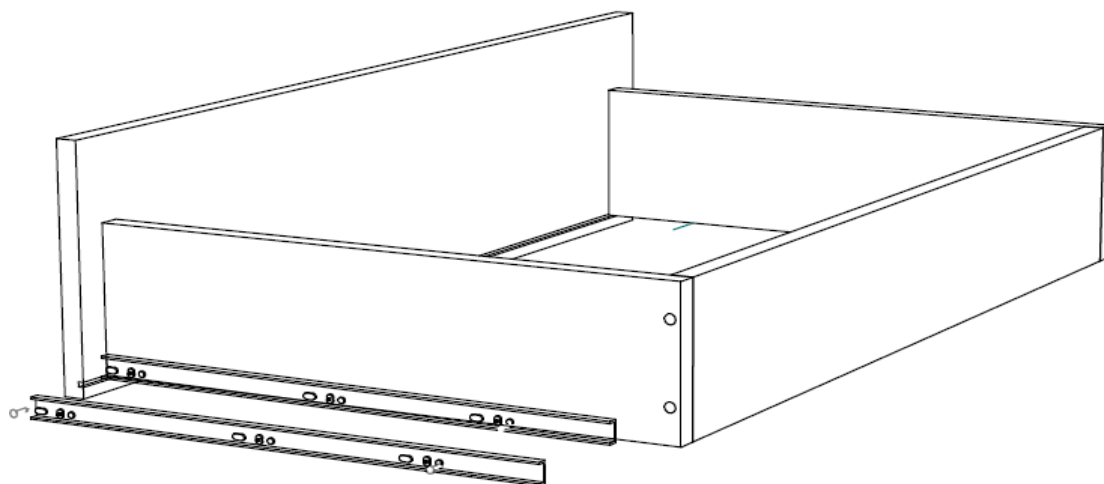
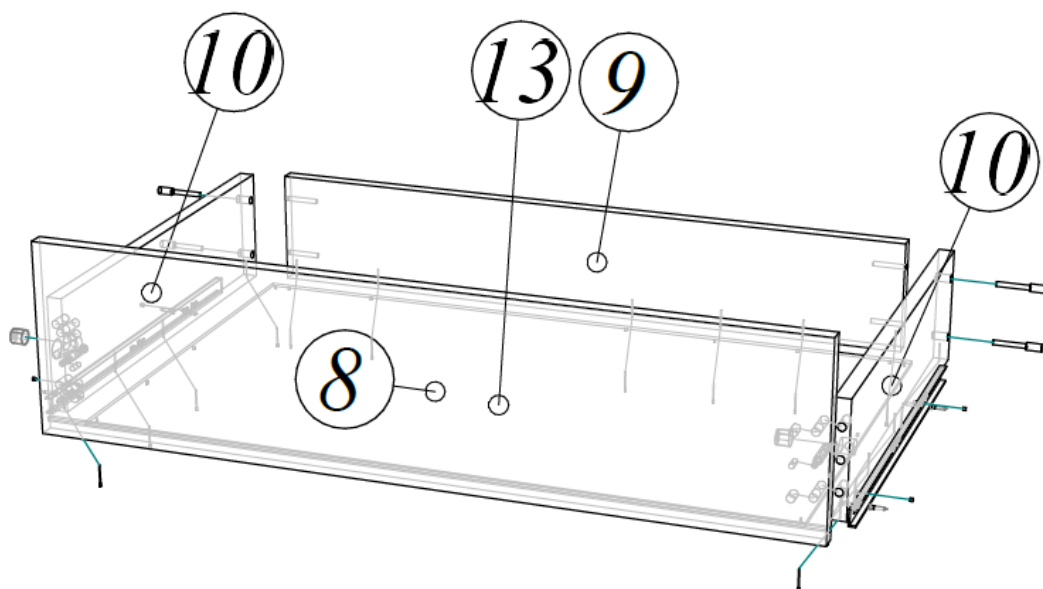

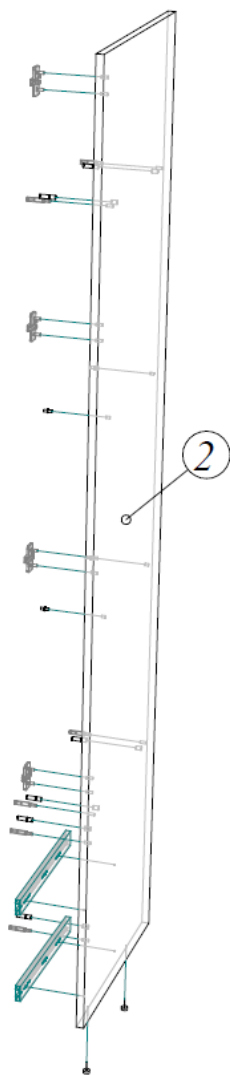
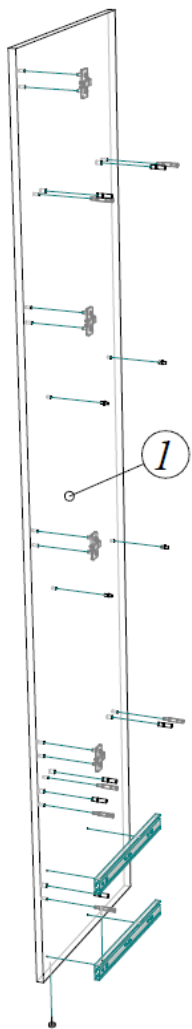

6. В бока 1 и 2, 3 и 4 вставить шканты, вкрутить шток эксцентриковой стяжки прикрутить шариковые направляющие и прибить подпятники.

7. Закрепить на боку 1 распорки 19, горизонты 15 и 20, и прикрепить бок 2.

8. Закрепить на боку 3 распорки 19, горизонты 15 и 20, и прикрепить бок 4.

9. Закрепить на боку 2 и 3 горизонты 11 и 14, и соединить их.

10. К горизонту 20 прикрутить распорку 18 и притянуть их еврвинтами к бокам 2 и 3.

11. Распорку 17 прикрутить к горизонту 14.

12. Прикрутить еврвинтами крышу 5 к бокам 1,2,3,4 и распоркам 17 и 18.

13. Измерить диагонали шкафа и прибить задние стенки.

14. Прикрутить петли к дверям 6 и 7.

15. Установить двери и отрегулировать зазоры.

16. Установить в удобном месте штангу или поставить полкодержатели и установить полки.

17. Поставить декоративные заглушки для

еврвинтов и эксцентриковых стяжек.

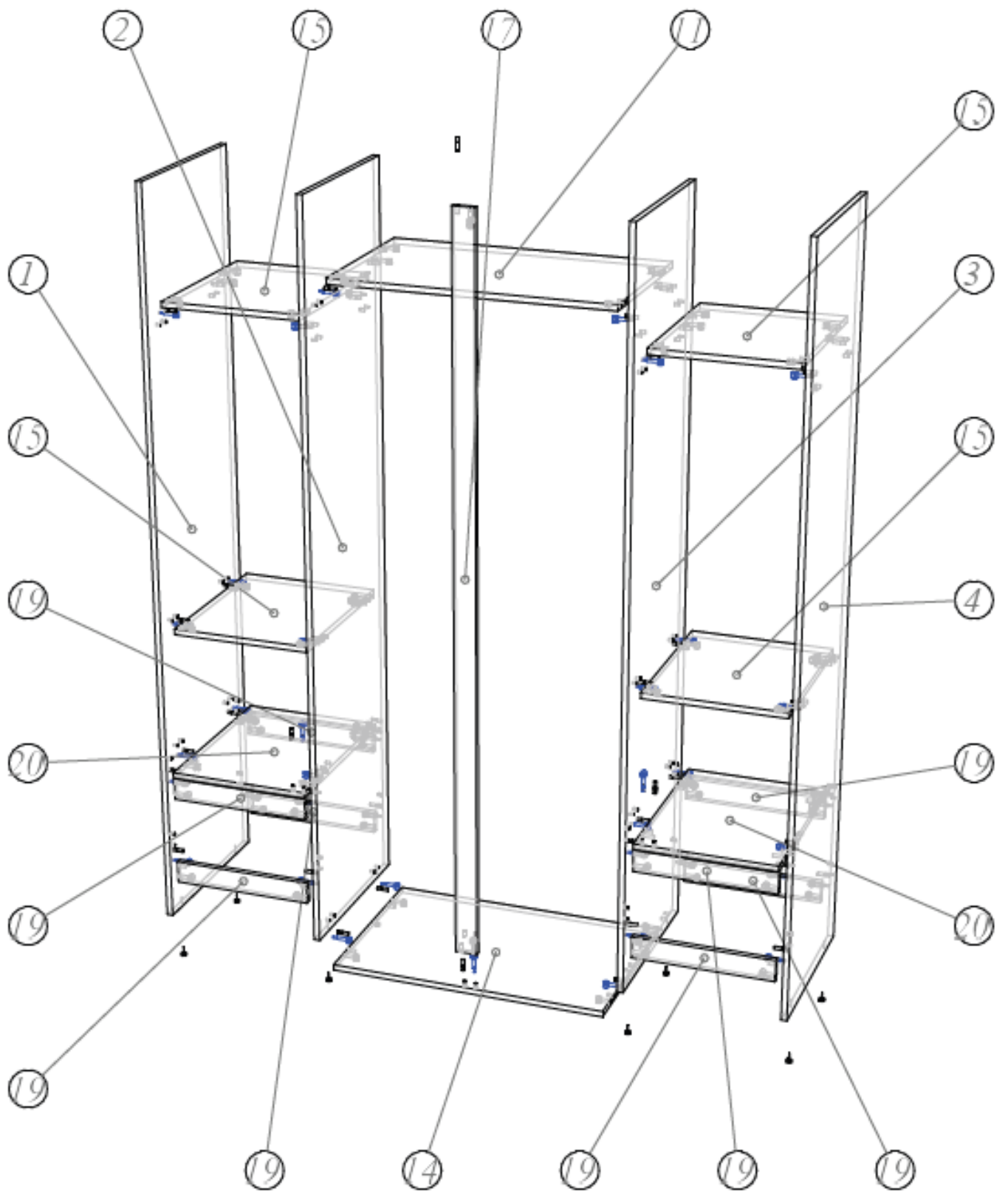

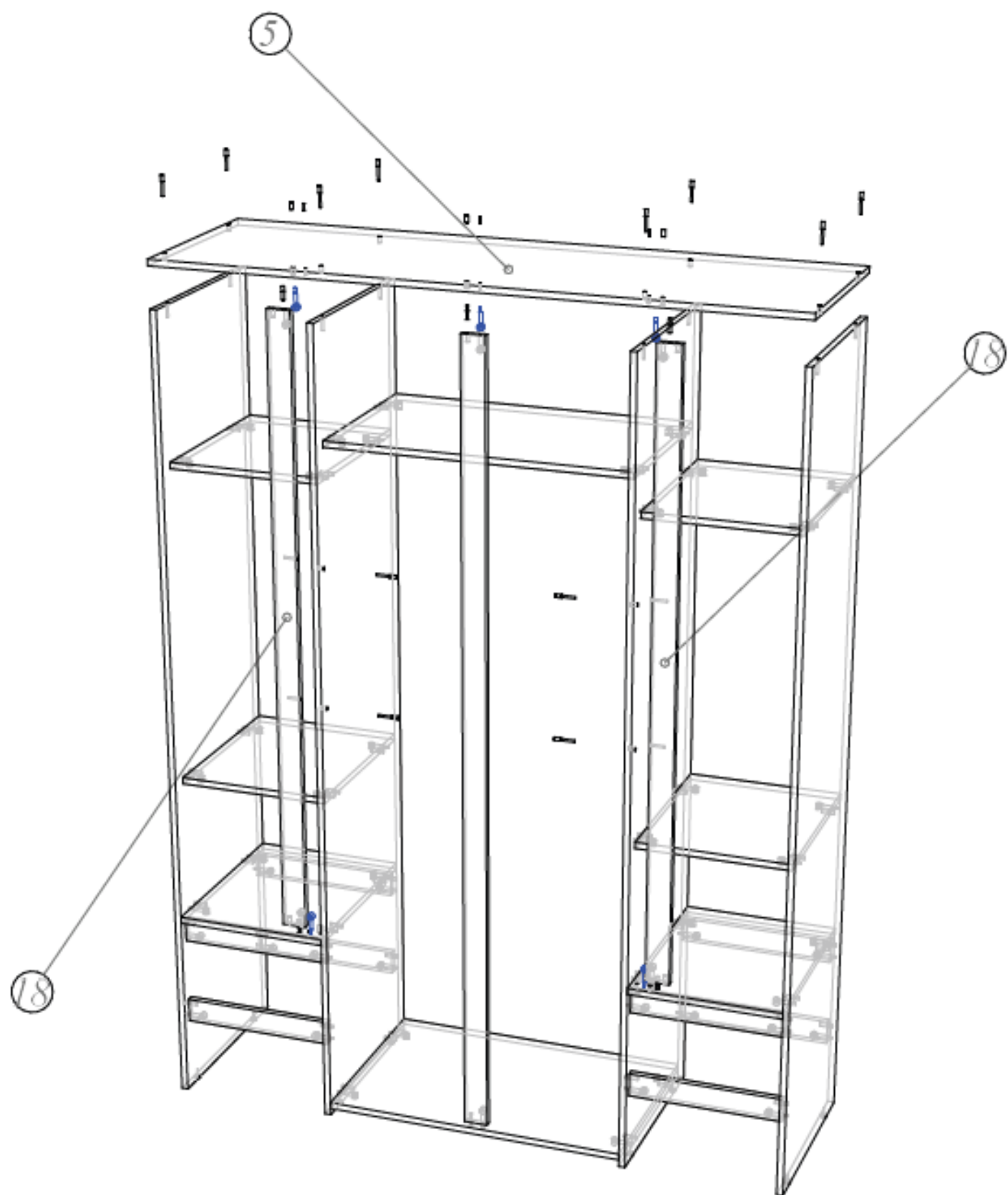

## СПЕЦИФИКАЦИЯ НА ДЕТАЛИ ИЗДЕЛИЯ

поз	наименование	Длина	Ширина	Кол-во
1,2,3,4	Бок	500	2048	4
6	Дверь	2042	382	2
7	Дверь малая	1590	372	2
5	Крыша	1600	500	1
14	Горизонт	766	500	1
8	Фасад ящика	396	200	4
9	ЗСЯ	325	120	4
10	Бся	450	120	8
20	Горизонт малый	384	500	2
15	Горизонт малый	384	460	4
12	Полка	764	440	2
11	Горизонт	766	460	2
17	Полка малая	382	440	2
17	Распорка	1562	60	2/2
18	Распорка	2014	60	1/1
19	Распорка	766	60	4/4
13	Дно ящика	738	453	2
23	Задняя стенка	460	404	2
22	Задняя стенка	1582	404	2
21	Задняя стенка	2042	391	2

### РЕГУЛИРОВАНИЕ ЗАЗОРОВ ДВЕРЕЙ НА ПЕТЛЯХ

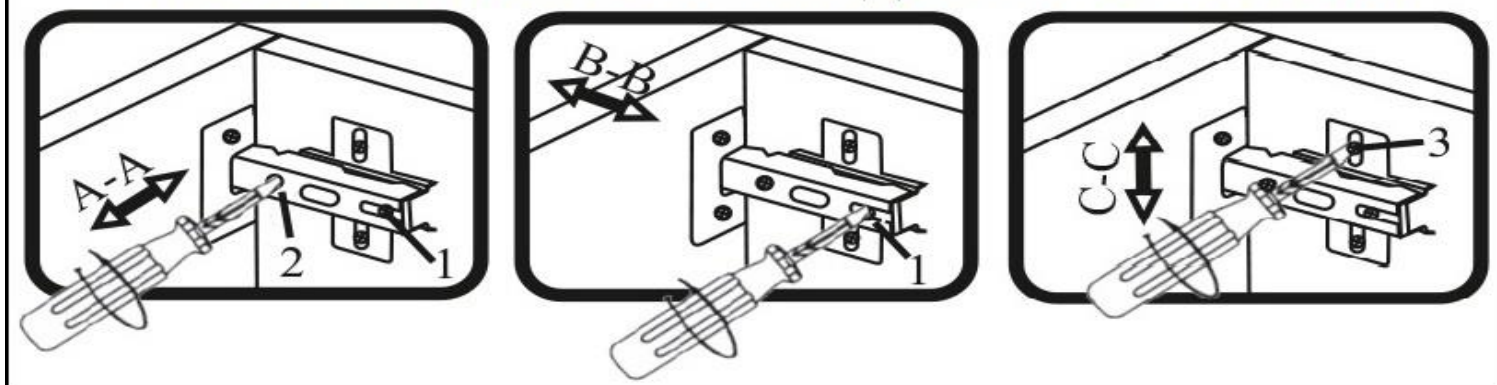

## ВЕДОМОСТЬ ФУРНИТУРЫ

	Гвоздь 2*20	100
	Скрепа	4
	Евровинт 7*50	28
	Заглушка евровинта	28
	Стяжка эксцентриковая	66
	Заглушка эксцентрика	66
	Подпятник ножка-гвоздь	8
	Петля для накладной двери с доводчиком	16
	Штанга овальная	1
	Штангодержатель	2
	Шуруп 3,5*16	68
	Шестигранник 4мм	1
	Шкант 8*30	74
	Винт 6,3*10,6	32
	Полкодержатель	16
	Шариковые направляющие 400мм	4
	Соединительная планка ХДФ	1

## ***Гарантийные обязательства***

Предприятие-изготовитель гарантирует соответствие изделия требованиям ГОСТ 16371-2014 «Мебель. Общие технические условия» и соответствует требованиям ТР ТС 025/2012 «О безопасности мебельной продукции».

Гарантийный срок эксплуатации – 12 месяца. Срок исчисляется со дня продажи.

В случае обнаружения производственных дефектов предприятие обязуется устранять их путем ремонта на месте или замены отдельных деталей или изделия в целом.

Гарантия не распространяется на мебель, имеющую механические повреждения (риски, вырывы, царапины и т.п.), возникшие при транспортировании, в процессе неправильной сборки и эксплуатации, а также на мебель, имеющую утолщение щитов от влаги (разбухание), возникшее из-за неправильного ухода.

Срок службы изделия 5 лет.

## ***Правила ухода и эксплуатации.***

Для сохранения эксплуатационных и эстетических качеств мебели в течении длительного срока необходимо соблюдать условия ее хранения, правил эксплуатации и ухода.

1. Мебель рекомендуется эксплуатировать в проветриваемом, сухом помещении с температурой воздуха не ниже +10С и относительной влажностью воздуха 65%(допускается + или — 15% от заданной величины).

2. При эксплуатации изделий, имеющих стеклянные створки, полки и зеркала необходимо помнить, что эксплуатация изделий из стекла и зеркал с трещиной сопряжено с риском получения травмы. При обнаружении трещины на стекле или зеркале, необходимо немедленно его заменить.

3. В процессе эксплуатации мебели возможно ослабление крепежной фурнитуры — необходимо периодически подтягивать ее.

4. Во избежание потери товарного вида изделий и зеркал рекомендуется защитить от попадания на них прямых солнечных лучей, не должны находиться вблизи отопительных приборов, сырых и холодных стен (может привести к изменению цвета и отслоения пленки).

5. Не допускать попадание воды и технических жидкостей на поверхность мебели. Не стоит ставить на поверхность мебели горячие предметы без теплоизоляционной прокладки.

6. Беречь поверхность мебели от механических повреждений.

7. Поверхность мебели можно чистить влажной тканью с применением средств по уходу за мебелью с последующей протиркой насухо. Запрещено применять эфир, ацетон, растворитель и другие вещества, содержащие спирт так как поверхность мебели не устойчива к их воздействию.

8. Фасадную часть мебели стоит чистить мягкой влажной тканью с применением хозяйственного мыла, после чего вытирать насухо. Не использовать для чистки наждачную бумагу, соду и др. вещества содержащие абразивные материалы.

**ВНИМАНИЕ!** Предприятие-изготовитель оставляет за собой право вносить незначительные изменения, не ухудшающие качества изделия.

**ВНИМАНИЕ!** Сборку мебели должен осуществлять специалист.

Мебельная фабрика ПИРАМИДА

г. Краснодар, тел. факс (861)227-87-87